

The professional way to scan

### Ihre tragbare Lösung zum Dokumente scannen



- 600  
DPI
- A4
- Duplex  
scanning
- 25 50  
ppm ipm  
scanning speed
- 11.8"  
Long  
page
- ID Card  
scan
- Up to  
25  
pages
- 1  
Ultrasonic  
sensor
- Wi-Fi
- Ethernet

### Eigenschaften

- Schnelle Scanrate bis zu 25 Seiten/ 50 Bilder pro Minute
- 25 Seiten automatischer Papiereinzug
- Papier- und Dokumenteneinzug bis zu 1,25 mm und bis zu einem zulässigen Format und Gewicht zwischen 27 und 413 g / m<sup>2</sup>
- Automatisches Zuschneiden und Begradigen eines schiefgestellten Dokuments
- Mit eingebauter LED Technologie für langlebige Nutzung
- Drücken und Scannen in PDF-, JPEG-, BMP- oder GIF-Datei und Senden an E-Mail, Drucker, Bildbearbeitungstool oder Cloud-Server wie Google Drive, Microsoft Sharepoint
- Mitgeliefertes Softwarepaket für Scanversand an Cloud-Servern
- Unterstützt TWAIN und ISIS Treiber
- Seitenscann bis zu 4775 mm (118") (<300 dpi, simplex)

### Übersicht

Mit einer Länge von 11,8 Zoll und einem Gewicht von nur 1,5 kg verfügt die Avison AD225-Serie über einen integrierten automatischen Vorlageneinzug (ADF) und einen Kartenscanner in einer kompakten Einheit. Mit dem innovativen Design von faltbarem ADF und vorderem Fach ist die AD225-Serie leicht zu transportieren und ermöglicht es Ihnen, die Produktivität beim Scannen von Massendokumenten an jedem Arbeitsplatz zu steigern.

### Zwei Auswurfpfade

Wenn Ihr einseitiges Dokument auf dem vorderen oder hinteren Einzug eingelegt wird, bietet der Scanner zwei Auswurfpfade, die Sie in der TWAIN Benutzeroberfläche entsprechend auswählen können.

\*Plastic card only available for front tray feeding



### Bequemes mobiles Scannen (AD225WN)

Dank des integrierten Wi-Fi-Moduls kann der AD225WN eine drahtlose Verbindung zu Ihrem mobilen Gerät herstellen und drahtlos Scans anweisen und gescannte Dokumente empfangen.



### Scannen mit einem Tastendruck

Mit Hilfe der Softwareanwendung Button Manager V2 scannt die AD225-Serie per Knopfdruck Simplex- und Duplexscans in PDF, durchsuchbares PDF, JPEG oder in Office-Anwendungen wie Word oder Excel. Die AD225-Serie erkennt automatisch jedes eingelegte Dokument, begradigt es und sendet es direkt an Ihre angegebene Zielablage als E-Mail Anhang, an Ihren Drucker, an Bildbearbeitungssoftware oder sogar einem Cloud-Server wie Google Drive oder Microsoft SharePoint.

### Ein Netzwerk-Dokumentenscanner (AD225WN)

Mit dem Netzwerkanschluss auf der Rückseite können Sie den AD225WN als Netzwerkscanner verwenden. Mehrere Benutzer können somit auf den freigegebenen Scanner und die abgelegten Scans zugreifen.

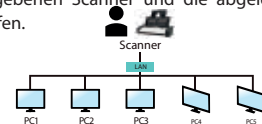

### LCD-Display

Der Scannerstatus kann für eine einfache Bedienung grafisch oder sogar animiert auf dem LCD-Bildschirm angezeigt werden.



### Ein Einzugsscanner auch für Karten

Der AD225 ist ein 25-Seiten-pro-Minute Duplex- und Dokumentenscanner, der schnell, zuverlässig und kostengünstig für Unternehmen ist, bei denen das Scannen von ID-Karten, Visitenkarten, Dokumenten oder anderem schweren Kartengrammatik aus Kunststoff erforderlich ist. Eingebettet in einen von Avison entwickelten Bildverarbeitungsprozessor kann das gescannte Bild automatisch beschnitten, begradigt und mit höherer Geschwindigkeit optimiert werden. Die maximale Scangröße liegt bei 50 x 50 / 2 x 2 in. bis hin zu 242 x 356 mm/ 9.5 x 14 in.

### Mitgeliefertes Softwarepaket

Der AD225 wird mit einem TWAIN-Treiber geliefert und enthält eine Reihe leistungsstarker Softwareanwendungen, darunter Avison Button Manager V2, AVScan X und Nuance PaperPort SE 14.

# Avision AD225/ AD225WN Einzugsscanner

## Avision's Button Manager V2

- Vollendet das Scannen mit nur einem Knopfdruck

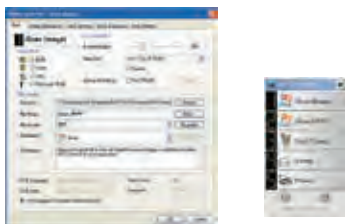

Button Manager V2 Vollbild

Button Manager V2 macht es Ihnen leicht, Ihr Bild mit einem einzigen Knopfdruck zu scannen und an Ihre Lieblingsziele zu senden. Jetzt kommt die neue Version mit einer innovativen Funktion, mit der Sie das gescannte Dokument automatisch in gängige Cloud-Archive wie Google Docs, Microsoft SharePoint oder FTP hochladen können. Darüber hinaus können Sie mit der iScan-Funktion das gescannte Bild oder den erkannten Text nach dem optionalen OCR-Prozess (Optical Character Recognition) in Ihren Texteditor einfügen, z.B. Microsoft Word, um Ihre Arbeit einfach und zu schnell zu erledigen.

## AVScan X

- der intelligente Dokumentenverwaltungs Tool



Der AVScan X Vollbild

Die Dokumentenabbildung ist der erste Schritt der Dokumentenverwaltung. Bilder mit schlechter Qualität können schwerwiegende Probleme bei der späteren Indizierung oder Speicherung von Prozessen verursachen. es kann die Scan-Arbeitskosten erhöhen und die OCR-Genauigkeit senken. AVScan X stellt sicher, dass alle Dokumente zum Zeitpunkt des Scannens überprüft und poliert werden, sodass die Bildqualität garantiert ist, bevor sie für andere Zwecke verwendet werden können. AVScan X ist eine intelligente Scan- und elektronische Ablagelösung. Es verfügt über verschiedene Funktionen, die gescannte Informationen in elektronische Dokumente umwandeln und indizieren, um eine einfache Speicherung und einen schnellen Abruf zu erreichen.

## Nuance PaperPort SE14

- Professionelle Dokumentenorganisation



Nuance PaperPort SE14 Vollbild

PaperPort ist der einfachste Weg Papierstapel und Bilder in eine organisierte Form zu bringen, in der es möglich ist die Dokumente schnell zu finden und einfach weiterzuverarbeiten. Vergeuden Sie keine Zeit mehr mit der Suche nach Papierdokumenten. Mit PaperPort können Sie einfach Ihren Avision Scanner mit Ihrem Computer verbinden und Ihre PDF oder JPEG Dokumente bearbeiten, so als ob Sie Papierdokumente auf Ihrem Schreibtisch bearbeiten würden. Dies ist die perfekte Lösung für Ihren Heimarbeitsplatz oder kleinere Büros.



PAPERPORT SE 14



Avision Button Manager V2

AVScan X



### Avision AD225/AD225WN Produktspezifikationen

Papiereinzug:	ADF 25-Seiten Kapazität
Scantechnologie:	Contact Image Sensor ( CIS )
Scangröße:	Min. 50 x 50 mm Max. 216 x 356 mm
Scangeschwindigkeit:	25 PPM / 50 IPM (Farbe, A4, 200 dpi) 25 PPM / 50 IPM (Farbe, A4, 300 dpi)
Papierstärke:	(ADF) 27~120 g/m <sup>2</sup> (7~31 lb.) (Front / Reat Feeder) 27~413 g/m <sup>2</sup> (7~110 lb.)
Max. Scanstärke:	bis zu 1.25 mm ( nur für Frontray Feeder verfügbar)
Max. Scanlänge:	3000 mm
Bildauflösung:	600 dpi
Ausgabe Auflösung:	75, 100, 150, 200, 300, 400 and 600 dpi
Ausgabe Format:	B/W, Graustufe, 24-bit Farbe
Dateiformat:	BMP, PNG, GIF, JPEG, PDF, Searchable PDF Multi-Page TIFF, TIFF, RTF, TXT, XPS, DOC, XLS, PPT, DOCX, XLSX, PPTX, HTML.
Mitgelieferte Software:	Avision Button Manager V2, Avision AVScan X, PaperPort SE 14, Virtual Scanner Link
Schnittstelle/Treiber:	USB 2.0 / TWAIN, ISIS/ Built-in Fast Ethernet (AD225WN)
Energieverbrauch:	RJ-45 Ethernet 10/100/1000 Mb, Wi-Fi
Stromverbrauch:	Input: 100-240 VAC, 50/60 Hz Output: 24V, 1.5A
Umweltfaktoren:	Operation: 15 W Sleep: 1.9 W Ready: 9 W Off: 0.26 W
Geräuschkategorie:	Operating temperature: 10°C to 35°C (50°F to 95°F) Operating humidity: 10% to 85%
Dimensionen: ( W x D x H ):	299 x 104 x 74 mm
Gewicht:	1.5 kg
Empfohlenes Tagesscannanzahl:	3.000 Blatt
Mehrfacheinzug:	Ultrasonic Sensor

We have endeavored to ensure that the information in this manual is accurate and that Avision is not responsible for printing or typographical errors. The actual configuration (software, hardware) should be compiled with the specification described in the purchase agreement. Avision reserves the right to the interpretation of the product description. Avision, Inc. All rights reserved. Other company and product names mentioned in this document are trademarks of their respective companies. Wherein the third party product is for reference only and Avision does not warrant these products nor is responsible for the efficiency or use of these products.

### Systemanforderungen

CPU: Intel® Core i3 (2.1GHz) oder höher
Speicher: 1GB (32bit Windows) 2GB (64bit Windows)
DVD-ROM: DVD ROM Drive
USB: USB2.0 Port (USB 3.0 compatible)
Windows® Operating System: Windows® XP, Vista, 7, 8,X,10 (32 & 64 bit) Mac, Linux (optional)

<b>Inhalt</b>
AD225/AD225WN
<b>Netzlabel</b>
<b>Handbuch</b>
USB 2.0 Kabel
<b>CD-ROM enthält:</b>
-Scanner Treiber
(TWAIN / ISIS Driver)
-Avision Button Manager V2
-Avision AVScan X
-Nuance PaperPort SE 14
-Virtual Scanner Link

### Function and Package List

Model	AD225	AD225WN
Function		
Wi-Fi	NO	YES
Ethernet	NO	YES



**Avision**  
www.avision.com