

# DIGITUS Fachboden für Netzwerk- und Serverschränke

**DN-19 TRAY1-1000-ECB**  
**EAN 4016032262480**

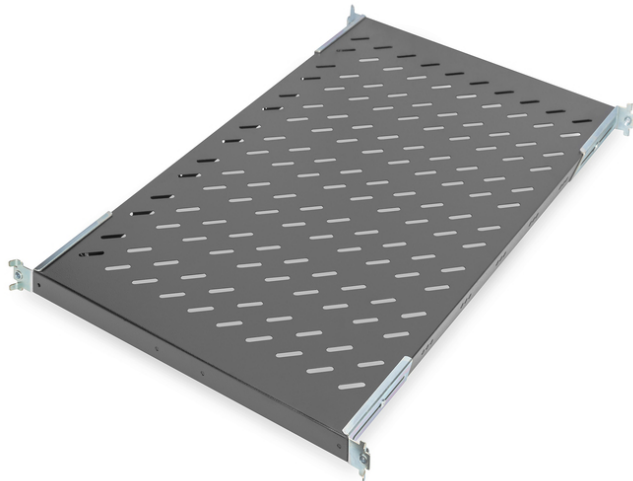

**1HE Fachboden festeinb. f. Schr. ab 1000 mm Tiefe 44x486x770 mm, bis 50 kg, schwarz (RAL 9005)**

1HE Fachboden festeinb. f. Schr. ab 1000 mm Tiefe, 44x486x770 mm, bis 50 kg, schwarz (RAL 9005)

- Befestigung an den vier Winkelprofilen
- Festeinbau
- Stabiles, perforiertes Lochblech
- Bis max. 50 kg belastbar
- Benötigt 1HE
- Komplett mit Befestigungsmaterial
- 4-Punkt Befestigung (vordere- und hintere 19"-Profilschienen)

**Merkmale**

- Einbau Typ: Festeinbau
- Farbe: schwarz, RAL 9005
- HE: 1
- Traglast: 50 kg
- Geeignete Schranktiefe: ≥ 1000 mm
- Zoll Formfaktor (IEC 60297): 482,6 mm (19")

**Lieferumfang**

- Installations-Set (Schrauben, Käfigmuttern, Unterlegscheiben)

| Logistische Daten     |                |              |            |             |           |                 |
|-----------------------|----------------|--------------|------------|-------------|-----------|-----------------|
|                       | Anzahl (Stück) | Gewicht (kg) | Tiefe (cm) | Breite (cm) | Höhe (cm) | cm <sup>3</sup> |
| Karton-VPE            | 4              | 18,00        | 46,00      | 22,00       | 81,50     | 82.478,00       |
| Innen-VPE             | 1              | 4,50         | 79,50      | 50,00       | 5,50      | 21.862,50       |
| Einzel-VPE            | 1              | 4,50         | 79,50      | 50,00       | 5,50      | 21.862,50       |
| Netto einzeln ohne VP | 1              | 3,60         | 77,00      | 48,60       | 4,40      | 10.575,00       |

**Weitere Anwendungsbilder:**

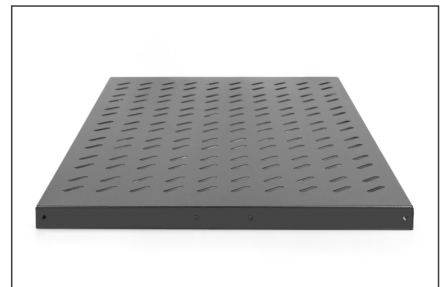
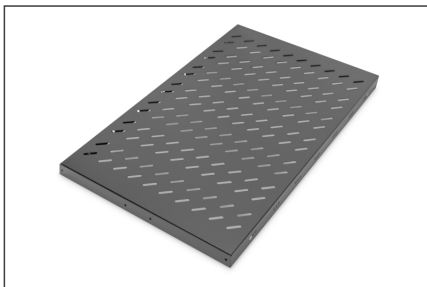

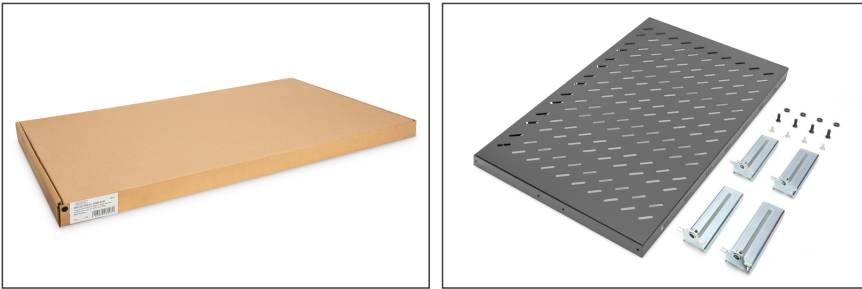
**Sicherheitshinweise**

- Beachten Sie bei der Installation und der Verwendung der Zubehörprodukte für Netzwerkschränke die jeweiligen Sicherheitshinweise des Herstellers, bzw. des Schranksystems, in dem sie das Zubehörteil verwendet wollen.

**Verantwortliche Person für die EU**

In der EU ansässiger Wirtschaftsbeteiligter, der sicherstellt, dass das Produkt den erforderlichen Vorschriften entspricht.

ASSMANN Electronic GmbH  
Auf dem Schüffel 3  
Lüdenscheid, Germany  
<https://www.assmann.com>  
[info@assmann.com](mailto:info@assmann.com)